



# PROGRAMA DE FORMACIÓN DE PROMOTORES SOCIO-AMBIENTALES

## 6ª Cohorte - 1er Nivel - 2015

### Módulo I: Introducción y Sensibilización



### Sábado 07/03/2015 - 9:00 a.m.

### Biblioteca - PZBB Barquisimeto, Lara, Venezuela



# Módulo I - Introducción y Sensibilización

## Actividad N° 04b

### Líder Ambiental y Liderazgo

- Que son?  
Se nace Líder, o nos hacemos Líder?
- Tenemos todos las mismas posibilidades de liderar?
- Liderar es lo mismo que dirigir?

# Qué es un Promotor Ambiental

## 2ª Parte

Facilitadora: Isbelia Istillarte

Parque Zoológico y Botánico Bararida



Parque Zoológico y  
Botánico Bararida



Parque Zoológico y  
Botánico Bararida  
Barquisimeto - Edo Lara

# Promotor Ambiental, Líder del Presente y del Futuro

Isbelia Istillarte Sánchez

Marzo 2015

# Líder Ambiental y Liderazgo

¿Qué son?

¿Se nace Líder, o nos hacemos Líder?

¿Tenemos todos las mismas  
posibilidades de liderar?

¿Liderar es lo mismo que dirigir?

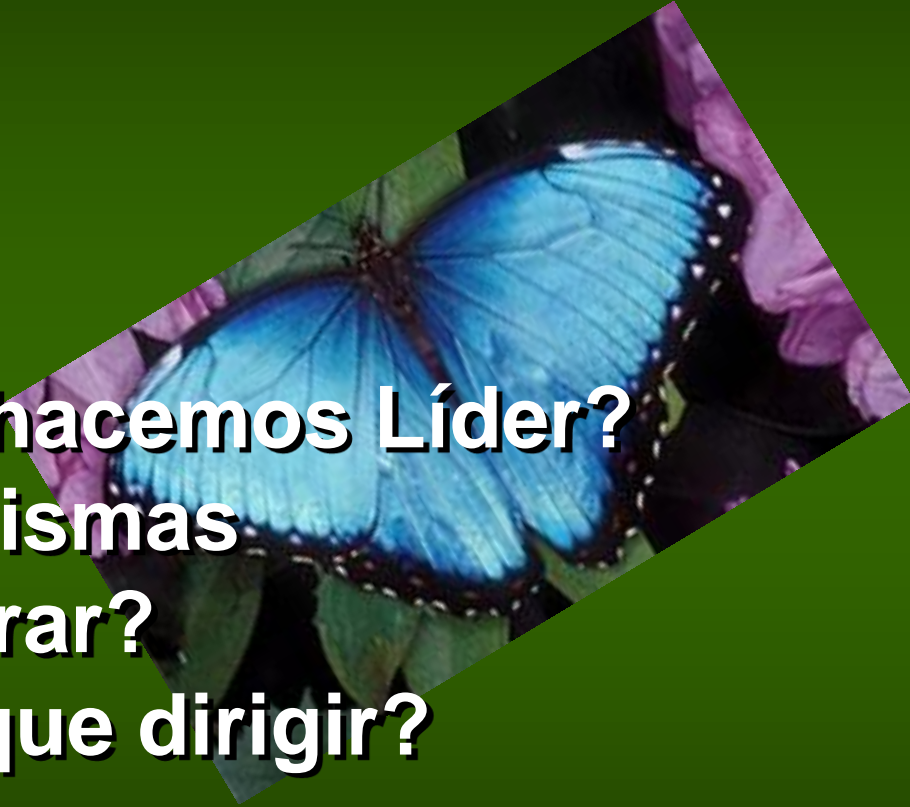

# Líder Ambiental

Dos situaciones que manejar:

- **Retos**



- **Construir una Huella**

# Papel del Líder



**Idea Conductora**

Aaker (2006)

# **Siete lecciones para liderar el camino hacia el futuro**



**1.- Los líderes no esperan**

**2.- El carácter es importante (la credibilidad)**

**3.- Los líderes tienen la cabeza en las nubes y los pies en la tierra**

**4.- Los valores compartidos tienen mucha importancia**



# **Siete lecciones para liderar el camino hacia el futuro**



**5.- No puedes hacerlo solo**

**6.- El legado que dejas es la vida que llevas**

**7.- El liderazgo es un asunto de todos**

Pozner y Kouzes (2006)



# Innovación

- Proceso de Reinvencción
- Proceso de Ingenio
- Proceso de Creatividad

## Orientado a dirigir Recursos

- Físicos
- Materiales
- Humanos
- Económicos y
- Financieros





- **¿Qué es innovación ambiental?**
- **¿Dónde innova un promotor?**
- **¿Para qué innova un promotor?**

# Innovación Ambiental

**Tipos de Innovación que puede aplicar un promotor:**

- Técnicas y tecnológicas
- De procesos y procedimientos
- De actividades ambientales (eventos)
- Pedagógicas

# INNOVACIONES PEDAGÓGICAS

Es la selección, organización y utilización creativa de recursos humanos y materiales, de maneras nuevas y propias que den como resultado la conquista de un nivel más alto con respecto a las metas y objetivos previamente marcados en el campo de la educación integral.

Belkis Pereira (2012)



# El tema ambiente, en la práctica docente.

Socialización

Valores

Concienciación

Sensibilización

Huella Ecológica

Burbuja Ecológica

Biodiversidad

Lengua

Matemática

Ciencias Naturales

Ciencias Sociales

**INNOVACIONES PEDAGÓGICAS AMBIENTALES**



**INNOVACIONES  
PEDAGÓGICAS  
AMBIENTALES**

**Ejemplos**

# Programación Neurolingüística en Educación

## Lectura guiada con íconos

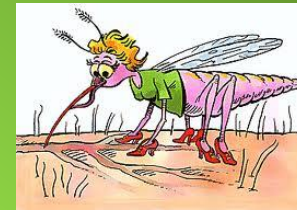

# GIMNASIA CEREBRAL

<b>VERDE</b>	<b>AMARILLO</b>	<b>AZUL</b>
<b>ROJO</b>	<b>NARANJA</b>	<b>GRIS</b>
<b>BLANCO</b>	<b>VIOLETA</b>	<b>FUCSIA</b>



**ADIGMAS**

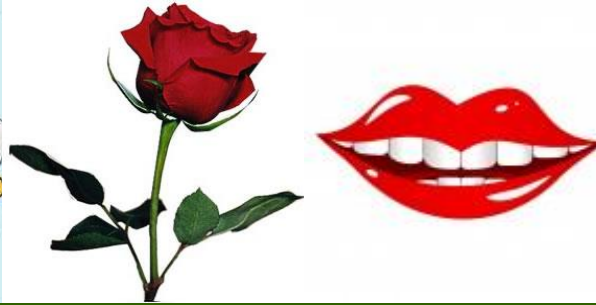



**GIMNASIA CEREBRAL**

# Suma y Diviértete

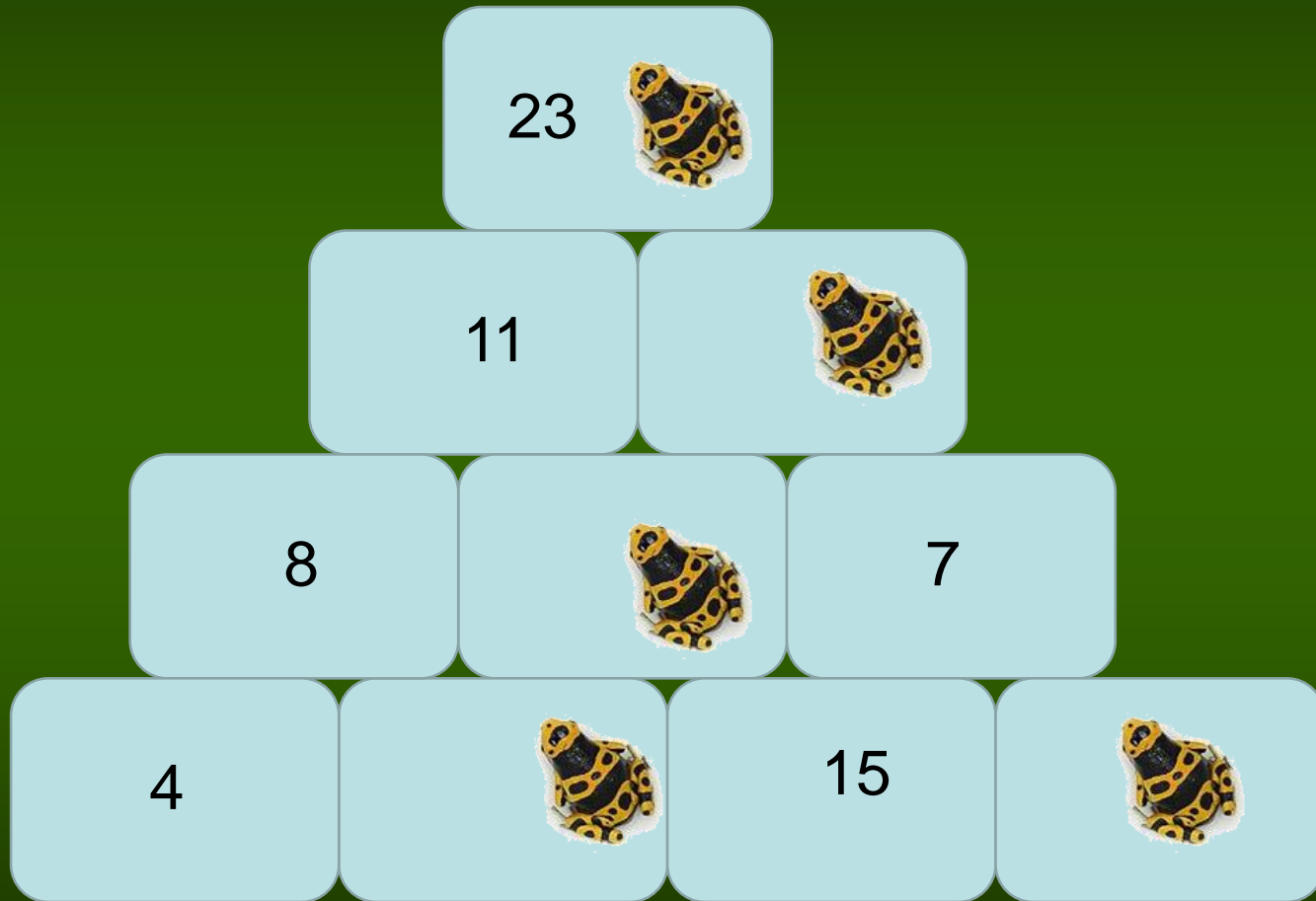

# Suma y Diviértete



= 10



= ?



= 10

10

10

?



**GIMNASIA CEREBRAL**



# Mnemotecnia





# Burbuja y Huella Ecológica

Cálculo holístico de la huella ecológica, fomenta el apropiarse del nuevo paradigma ecológico.

Saber de mi burbuja ecológica, fomenta el respeto a mí mismo y a mi entorno.

## BURBUJA ECOLÓGICA

- CAPACIDAD MATERIAL
- CAPACIDAD ECOLÓGICA

(Hediger)

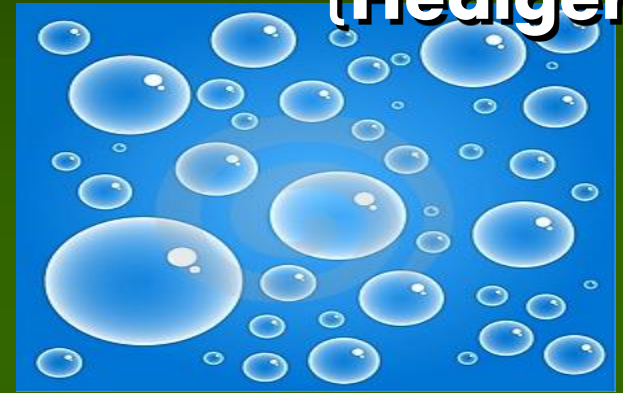

## HUELLA ECOLÓGICA



- DILUCIÓN AMBIENTAL

# Cálculo empírico de la HE

- Se tratará como una cuenta T aplicando principios de contabilidad.
- Asignándola como una cuenta capital.
- Por el Haber se abonarán los consumos que realizamos diariamente.
- Por el debe se cargarán nuestros esfuerzos de dilución ambiental.
- Aplicaremos el NPE

# Cálculo empírico de la HE

Huella Ecológica

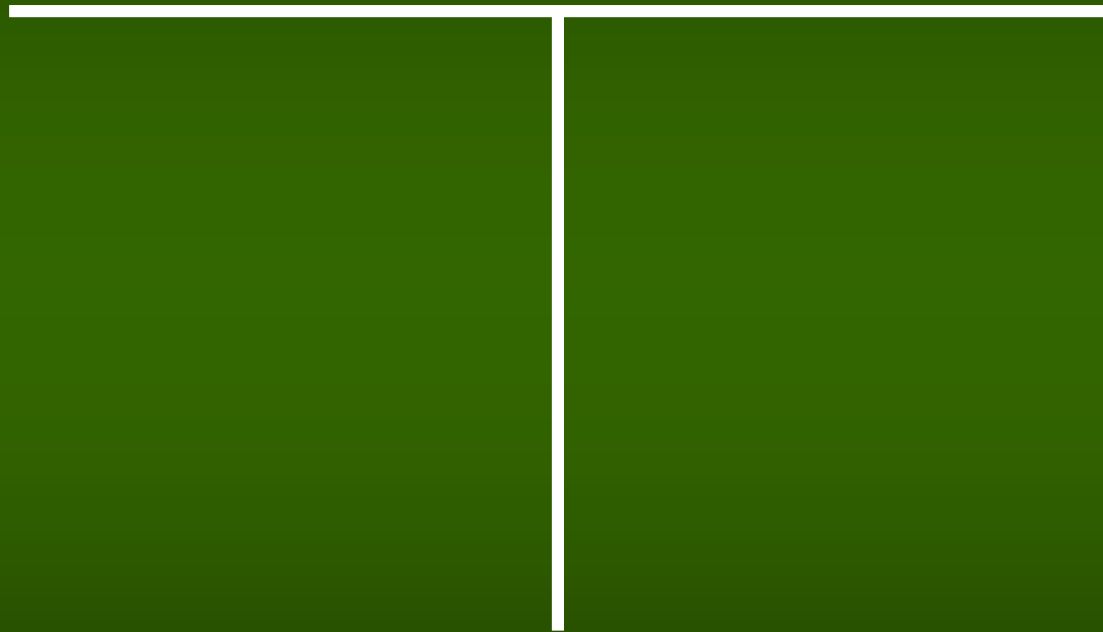

# Innoliderazgo

¿Cómo podemos definirlo?



# Iniciativa de gerencia ambiental global

Somos una organización empresarial sin fines de lucro, que agrupa a importantes empresas comprometidas con su entorno, tal y como lo demuestran nuestra visión y misión.



Reference: Global Environmental Management Initiative Conference 2002

# Excelencia Ambiental

- **Excelencia Ambiental**

La excelencia no es una meta en sí, sino una actitud que se refleja a través de un proceso evolutivo orientado a la mejora continua del desempeño industrial en una organización.

Mediante la excelencia ambiental se reconoce y recompensa el liderazgo ambiental...

# Excelencia Ambiental



## La Excelencia Ambiental sirve para:

- Reconocer el liderazgo en materia de prevención y control de la contaminación ambiental
- Incentivar la creatividad, el desarrollo y la aplicación de esquemas y herramientas ambientales de vanguardia,
- Inducir en la industria nacional el establecimiento voluntario de medidas corresponsables y costo efectivas que vayan más allá de la regulación
- Mejorar la imagen industrial ante la comunidad
- Fomentar el uso de procesos de mejora continua empresarial,
- Modificar la percepción de las inversiones ambientales, de “costo” por la de “oportunidad”
- Impulsar la competitividad de las empresas **mexicanas**
- Uno de los métodos clave para la mejora continua del desempeño industrial es Total Quality Environmental Management (TQEM), el cual fue creado por GEMI para incorporar al medio ambiente como parte del sistema de calidad total en su organización, orientándolo a actividades, productos y servicios.

# Excelencia Ambiental

- Cómo aplicaría un promotor este concepto en la comunidad



# Auditoría Ambiental

- Mecanismos de control y evaluación de gestión ambiental

## Orientado a evaluar el uso de los Recursos

- Físicos
- Materiales
- Humanos
- Económicos y
- Financieros

# Auditoría Ambiental

- Fase fundamental, estamos obligados a evaluarnos

Desarrollaremos y aplicaremos instrumentos fiables para ello, con indicadores que puedan medir alcances y logros

**Auditaremos o seremos auditados con base en la planificación**

# ROL DEL PROMOTOR AMBIENTAL

- **DIAGNOSTICAR**
- **PLANIFICAR**
- **DIRIGIR (GESTIÓN COMUNITARIA)**
- **EJECUTAR**
- **EVALUAR**

# ROL DEL PROMOTOR AMBIENTAL

- **DETALLES DE PLANIFICAR**



**Jamás  
Perder de vista,  
El Objetivo**



**Emplear nuestros  
recursos técnicos**





**Saber que en toda situación a planear  
existen dos lados**

# PLANIFICACIÓN ACCIÓN

**Acción:**

Meta	Actividades	Fecha	Recurso	Responsable
------	-------------	-------	---------	-------------



# **Datos claves que debo saber de mi comunidad**

A large whale, likely a humpback whale, is shown swimming underwater in clear blue water. The whale is the central focus of the image, moving from the upper left towards the lower right. The water is a vibrant blue, and the lighting creates a sense of depth and clarity.

- **Valor del lugar objeto, o práctica.**
- **Base fundamental del concepto ecológico y cultural.**
- **Condición o estatus conservacionista del lugar, objeto o práctica.**
- **Elemento crucial que afecta su condición actual.**
- **Posibles soluciones.**

# Modelo Tabla de Mensajes de McArthur

Proceso	Ejemplo
El valor del lugar objeto, o práctica	Los manglares son muy apreciados como depósitos de nutrientes y áreas seguras para la reproducción de muchos peces y crustáceos
Una base fundamental del concepto ecológico y cultural	Los manglares disminuyen el flujo de los ríos dejando sedimento, que contiene valiosos nutrientes para el consumo de plantas y animales.
La condición o estatus conservacionista del lugar, objeto o práctica	Sólo el 30% de los manglares dentro del estado están protegidos y el 40% existen en zonas de desarrollo.
Elemento crucial que afecta la condición actual	Los manglares están siendo sometidos a mayores presiones por desarrollos comerciales.
Las posibles soluciones de los problemas	Si la gente, entendiera el valor económico de los manglares para la pesca, los apreciarían más y apoyarían su conservación

# NETWORKING

*Conjunto de redes sociales, formadas por bases de datos que facilitan la comunicación inteligente*

*Business Review: julio-agosto de 1993. Harvard.  
Hanson y otros*

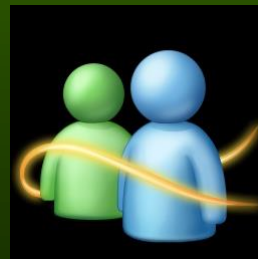

LLEGAR ES UN ARTE.



NIUEVO  
FUSION

# **PERFIL DEL PROMOTOR AMBIENTAL**



**Cualidades Personales.**

**Cualidades de índole social.**

**Cualidades de formas de trabajo.**

**Cualidades de identificación con la naturaleza.**

# Perfil del Promotor

## Cualidades en la forma de trabajo:

- Líder
- Innovador
- Cree en la Excelencia
- Es contralor



**¿Entonces?**

**Díganme**

**Qué es un  
promotor  
ambiental**

